



# Marie Watel

Architecte

J'ai créé mon agence d'architecture en 2019 à Marseille afin de me consacrer au développement de mes projets. Passionnée d'architecture, de patrimoine et concernée par les questions écologiques, je m'oriente vers une architecture humaniste et respectueuse de l'environnement.

(+33) 6 86 77 03 08 / [contact@mariewatel.com](mailto:contact@mariewatel.com)

n° Ordre des Architectes : 086412  
n° Siret : 823 393 525 000 22

## PROJETS

2019-2022

---

2022  
2021

### Bureaux C.

Marseille - Mission complète



2020

### Tiny House

Partout - Concours d'idée



2022  
2021

### Bureaux L.

Marseille - Mission projet



2020

### Cabane

Saint Galmier - Concours d'idée



2021  
2020

### Petit bureau K & P

Marseille - Mission études

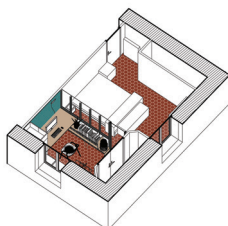

2022

# FORMATION PROFESSIONNELLE

## Architecture

---

2021 La façade, lecture et pathologies

Ecole d'Avignon

La façade d'un bâtiment ancien est une véritable source d'information dès lors que l'on souhaite connaître et comprendre le dit édifice, son histoire, ses pathologies, son état actuel.

2019 Le projet de réhabilitation énergétique du bâti ancien en secteur protégé

Ecole d'Avignon

L'objectif de cette formation est de donner des clés dans le but d'améliorer les performances thermiques du bâtiment tout en tenant compte de ses caractéristiques architectoniques et patrimoniales.

2020 Gestion intégrée des eaux pluviales

envirobat BDM

Alors que les épisodes pluvieux extrêmes se multiplient, la question de la gestion de l'eau de pluie ne peut plus se contenter des solutions classiques.

2018 HMONP

ENSA Marseille

Cette formation est destinée aux architectes qui souhaitent exercer la maîtrise d'œuvre.

Mémoire : « Pourquoi les architectes n'aiment pas les PPP ? »

2020 Bâtiments bois et biosourcés. Systèmes constructifs et cas concrets

Fibois SUD

Cette formation permet de comprendre les avantages du bois et des matériaux biosourcés pour les maîtres d'ouvrages et connaître les différents systèmes constructifs et matériaux couramment employés.

2015 Master 2 - Architecture

ENSA Bretagne

Transmission de la culture architecturale et des outils de créations propres à l'architecture.

PFE : « Vivre la ville Perret »

Mémoire : « Le Havre, une ville mal aimée »

2019 Habitat Indigne

Architectes sans frontières

Cette formation permet d'identifier les acteurs autour du sujet de l'habitat et de la santé. Il s'agit de trouver des solutions en tenant compte de différentes actions possibles.

2009 Master 2 - Métiers du Patrimoine monumental et mobilier

Université Bordeaux 3

Pour la formation au commissariat exposition et à la médiation et des métiers des institutions culturelles.

Mémoire : « Exposer l'architecture »

## COLLABORATIONS

### Agences d'Architecture

---

Atparis, 2020 - 2021

Archi3, 2020 - 2021

Marciano Architecture, 2016 - 2018

Bourgueil & Rouleau, 2015- 2016

Charlotte Martin, 2015

ANMA, 2012 - 2013

EXP, 2012